

詐欺にご注意ください！

記載内容に不備があった場合、本事業の委託先（社会福祉法人 真庭市社会福祉協議会）からご連絡することはありますが、**記載事項でない個人情報（口座の暗証番号等）を聞いたり、ご自宅に職員が直接訪問したりすることは、絶対にありません。**

真庭つながり促進事業 購入費キャッシュバック申込書

記載例

1 申請者情報記入欄

申請日	2020年 7月 1日		
お名前	フリガナ	マ ニワ	タ ロウ
	(姓)	真庭	(名) 太郎
ご住所	〒719-3201		
	岡山 都府 県	真庭市	
	番地	2927-2 建物・マンション名	
電話番号	0867	- 42	- ●●●●
FAX番号	0867	- 42	- ●●●●

お振込先金融機関情報	金融機関名	支店名	種別
	真庭	久世	本店支店 普通
	ゆうちょ銀行以外の場合	1.銀行 2.信金 3.農協 4.その他	支所 出張所
ゆうちょ銀行の場合	金融機関コード	支店番号	口座番号（右詰めで記入）
	9 9 9 9 0 0 1 ●●●●●●●●●●		
ゆうちょ銀行の場合	通帳記号（6桁目がある場合は※欄に記入）	通帳番号（右詰めで記入）	
上記口座の名義人 (ゆうちょ・ゆうちょ以外問わずご記入下さい)	フリガナ	マ ニワ	タ ロウ
	氏名	真庭 太郎	

※お振込先の口座は、申請者ご本人のものに限ります。

2 個人情報の取得・利用・提供についての同意

別紙の「個人情報取扱方針」を必ずご一読ください。ご同意いただける場合は、下記のチェックボックスにチェックをいれてください。

※ 同意欄にチェックがない場合、振込ができないことがあります。

個人情報取扱方針のとおり、個人情報の取得・利用・提供に同意します

5 ○ 申込書とともに「個人情報取扱方針」（A4表裏1枚）が同封されていますので、必ずお読みいただき、**同意いただける場合にはチェック**をお願いします（チェックがないと振込ができない場合があります）。

1 ○ 申請日、申請者ご本人の氏名、ご住所、連絡先電話番号をご記入ください（必須）。
○ FAX番号は任意です。

2～4 ○ 振込を希望される口座情報について、以下のどちらか1つをご記入ください（必須）。
・ ゆうちょ銀行以外の金融機関の場合は2
・ ゆうちょ銀行の場合は3

○ 複数の口座に振り込むことはできません。
○ 2または3の口座の名義人を、4にご記入下さい（必須）。申請者ご本人の口座に限ります。

3. キャッシュバック対象商品の専用シール貼付欄



7 ○ 購入した際のレシートまたは領収書（コピーでも可）を貼ってください。販売店で購入した場合は、そのレシートなどを貼ってください。

4. レシートまたは領収書貼付欄

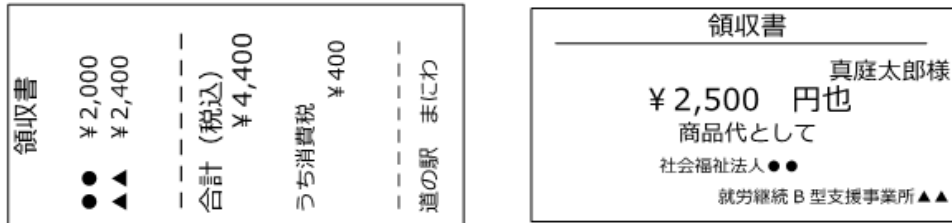

5. 通帳またはキャッシュカードの写し貼付欄

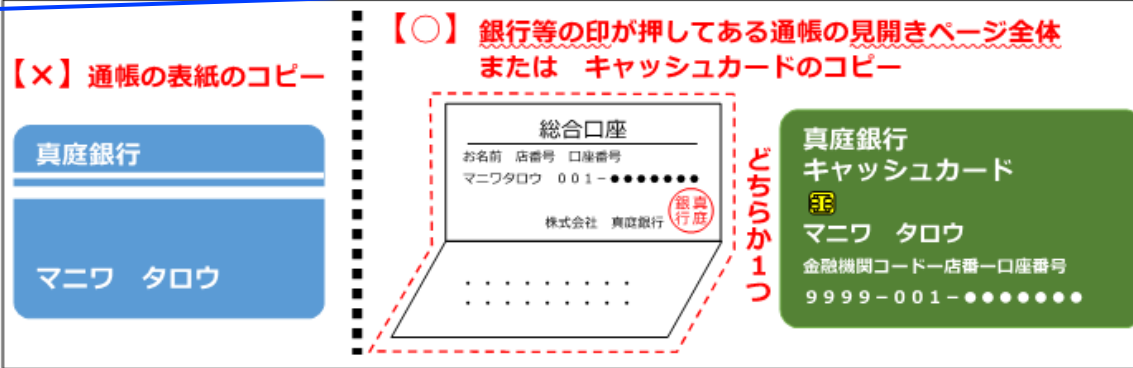

6. 記載内容の最終確認（確認できたらチェックボックスにチェックをいれてください）

- 申請者情報記入欄の記載内容に誤りはありませんか？
- キャッシュバック対象商品の専用シールに貼り忘れはありませんか？
- レシートまたは領収書の貼り忘れはありませんか？
- 通帳またはキャッシュカードの写しの貼り忘れはありませんか？
- 通帳のコピーの場合、表紙ではなく、銀行等の印が押してある見開きページ全体ですか？

7. アンケートにご協力ください（当てはまるものに○をしてください）

- (1) 真庭つながり促進事業はどこで知りましたか？
 (店頭での案内 / **真庭市のホームページ** / 広報誌やテレビ / 知人から聞いた / 就労継続支援事業所から聞いた / その他)
- (2) 真庭市内の就労継続支援事業所で、様々な商品が作られていることを知っていましたか？
 (知っている / **ある程度知っている** / あまり知らない / 全く知らない)
- (3) 今後も、就労継続支援事業所の商品を購入してみたいと思いますか？
 (**積極的に購入を検討したい** / いいものがあれば買うかも / 買わないと思う)

記入は以上です。専用封筒に入れてご返信ください。

10

- 最後に、アンケートの記入にご協力をお願いいたします。
- アンケート結果は、真庭つながり促進事業の運営改善や、今後の真庭市における障がいのある人への施策の充実に活用させていただきます。

6

- 商品の専用シールを剥がし、申込書に貼ってください。
- 1度の申請で複数枚の貼付も可能です。
- 複数回に分けて申請することもできますが、キャッシュバックは購入費2万円までが対象です。

8

- この欄に、以下のどちらか1つのコピーを貼ってください。
 - ・ 通帳の銀行等の印が押してあるページ（見開きにした上下全体）
 - ・ キャッシュカード
- 通帳の表紙では、必要な情報の確認がとれません。

9

- 申込書に記載した内容をもう一度見直し、チェック項目が確認できましたら、チェックをいれてください。